



Parecer de Análise de Amostras

CLAUDETE DOS SANTOS POSSAMAI & CIA LTDA – Itens 01, 05, 06, 07, 08, 09, 10, 11 e 12.

ROSSANE SERAFIM MATOS – Item 02.

V & V NUTRICAÇÃO HOSPITALAR LTDA – Item 03.

MEDCNUTRY DISTRIBUIDORA DE PRODUTOS ALIMENTÍCIOS LTDA – Item 04.

ASTRA MEDICAL SUPPLY PRODUTOS MÉDICOS E HOSPITALARES LTDA – Item 13.

VTR COMERCIAL LTDA – Item 15 (não enviou amostra).

VACCARIN & ALFF LTDA – Item 14.



PARECER DE ANÁLISE DAS AMOSTRAS

Pregão Eletrônico nº 015/2024

Processo Administrativo Eletrônico nº 846/2024

Cód. Verificador: 18ARC537

OBJETO: Contratação de empresa para fornecimento de leites especiais.

I - Da Consulta

Conforme em edital a empresa vencedora do certame deveria apresentar a amostra do item do ANEXO I, SOB PENA DE DESCLASSIFICAÇÃO, caso solicitada, para o Setor de Licitações, no horário das 08h00min às 17h00min (horário de Brasília), até o 5º (quinto) dia útil seguinte à solicitação do pregoeiro, através de comunicação via CHAT do COMPRASNET.

A Sessão Pública ocorreu no dia 07 de junho de 2024, do qual as empresas CLAUDETE DOS SANTOS POSSAMAI & CIA LTDA inscrita no CNPJ nº 11.327.892/0001-56, ROSSANE SERAFIM MATOS inscrita no CNPJ nº 03.302.477/0001-10, V & V NUTRICAÇÃO HOSPITALAR LTDA inscrita no CNPJ nº 38.007.920/0001-04, MEDCNUTRY DISTRIBUIDORA DE PRODUTOS ALIMENTÍCIOS LTDA inscrita no CNPJ nº 33.655.055/0001-99, ASTRA MEDICAL SUPPLY PRODUTOS MÉDICOS E HOSPITALARES LTDA inscrita no CNPJ nº 44.127.150/0001-36, VTR COMERCIAL LTDA inscrita no CNPJ nº 52.932.346/0001-21 e VACCARIN & ALFF LTDA inscrita no CNPJ nº 18.574.431/0001-27 foram classificadas, devendo encaminhar as amostras até a data de 18 de junho de 2024, até as 17h00min.

As empresas encaminharam as amostras no prazo estabelecido em edital, sendo recebidas pelo Setor de Licitações.

II – Da Análise

- a) Qualidade do produto;
- b) Especificações;
- c) Verificação se o produto atende com eficácia ao fim a que se destina;
- d) Comparação Custo x Benefício, a fim de averiguar a qualidade do produto, através da seguinte metodologia:
 - Na avaliação técnica e sensorial do produto será observado: marca, identificação do produto, seus ingredientes, prazo de validade, nº do lote, nome, CNPJ e endereço completo do fabricante, especificação de peso e/ou volume, tipo de embalagem, qualidade do produto, aceitabilidade, cor, textura, aroma, crocância, sabor e tabela nutricional;
 - Verificação, através da utilização do material, se o mesmo tem rendimento adequado às necessidades da municipalidade.

- **CLAUDETE DOS SANTOS POSSAMAI & CIA LTDA inscrita no CNPJ nº 11.327.892/0001-56.**

Amostras dos seguintes itens:

01 - **NUTREN JÚNIOR (Indicação Médica):** Alimento para suplementação de nutrição enteral ou oral, normocalórico, indicado para crianças até 10 anos de idade, sem problemas de absorção e que necessitam de nutrição adequada para recuperação de crianças com déficit nutricional. Com proporção de 12% de proteínas, 53% de Carboidratos, 35% Lipídios e osmolaridade de 308mOsm/kg de água. Não contém glúten. Conter data de fabricação e prazo de validade do produto. Apresentação lata a partir de 400 gr. Validade mínima de 12 meses Marca: NUTREN JUNIOR. **Marca: ISOSOURCE JUNIOR/NESTLÉ, APROVADA.** (Aprovada a amostra, devido a empresa ter alterado o nome comercial).





MUNICÍPIO DE MARMELEIRO

ESTADO DO PARANÁ

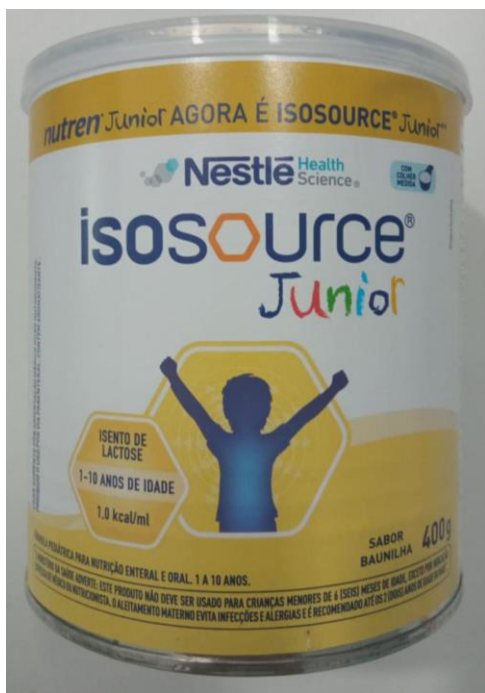

05 - **FÓRMULA INFANTIL:** Fórmula Infantil isenta de lactose para lactentes de 0 a 12 meses, com proteínas modificadas em sua relação caseína/proteína do soro do leite. Enriquecida com ferro e vitaminas. Indicada para crianças com intolerância a lactose. Adicionada de DHA, ARA e Nucleotídeos, sendo 100% Maltodextrina. Densidade calórica: 66 a 70 Kcal/100ml. Apresentação: Lata de 400g. Validade mínima de 12 meses. Marca: NAN S.L./NESTLÉ, APTAMIL SL/DANONE, ENFAMIL S.L./MEAD JOHNSON OU OUTRA DE QUALIDADE E DESEMPENHO IGUAL OU SUPERIOR. **Marca: APTAMIL SL/DANONE, APROVADA.**

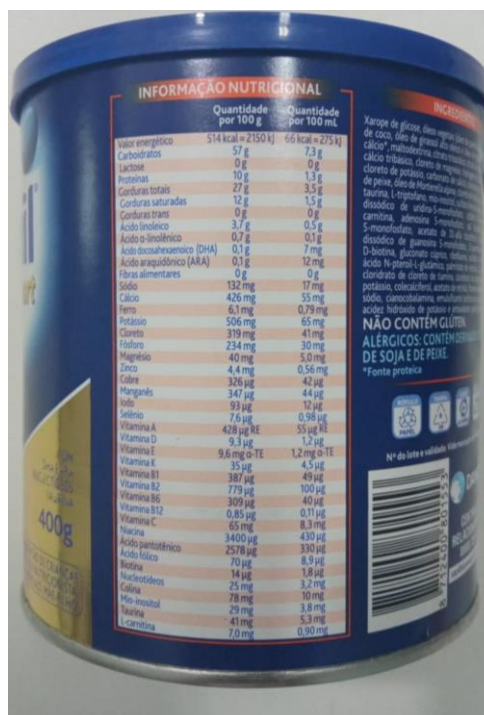

06 - **FÓRMULA INFANTIL:** Fórmula Infantil para lactentes de 0 a 6 meses, com proteínas otimizada DHA/ARA modificadas em sua relação caseína/proteína do soro do leite. Enriquecida com prebióticos e





MUNICÍPIO DE MARMELEIRO

ESTADO DO PARANÁ

nucleotídeos. Densidade calórica: 66 a 68 Kcal/100ml. Apresentação: Lata de 400g. Validade mínima de 12 meses. Marca: NESTOGENO 1/NESTLÉ, NAN COMFOR 1/NESTLE, ENFAMIL PREMIUM 1/MEAD JOHNSON, APTAMIL PREMIUM/DANONE OU OUTRA DE QUALIDADE E DESEMPENHO IGUAL OU SUPERIOR. **Marca: APTAMIL PREMIUM 1/DANONE, APROVADA.**



07 - FÓRMULA INFANTIL: Fórmula Infantil para lactentes de 0 a 6 meses, com proteínas modificadas em sua relação proteína do soro do leite/caseína, sem sacarose. Enriquecida com ferro e vitaminas. Densidade calórica: 66 a 68 Kcal/100ml. Apresentação: Lata de 400g. Validade mínima de 12 meses. Marca: NESTOGENO 1/NESTLÉ, NAN 1/NESTLE, APTAMIL 1/DANONE OU OUTRA DE QUALIDADE E DESEMPENHO IGUAL OU SUPERIOR. **Marca: APTAMIL PREMIUM 1/DANONE, APROVADA.**



ESTE DOCUMENTO FOI ASSINADO EM: 19/06/2024 14:07 - 03:00 - 03
PARA CONFERÊNCIA DO SEU CONTEÚDO ACESSAR <https://c.atendn.net/p667310563b121>.
POR MARGARETE DA ROSA SAVARIS - (646.282.139-68) EM 19/06/2024 14:07





MUNICÍPIO DE MARMELEIRO

ESTADO DO PARANÁ

08 - FÓRMULA INFANTIL (EDUCAÇÃO): Fórmula Infantil para lactentes de 6 a 12 meses, com proteínas modificadas em sua relação proteína do soro do leite/caseína, sem sacarose. Enriquecida com ferro e vitaminas. Densidade calórica: 67 a 68 Kcal/100ml. Apresentação: Lata de 400g. Validade mínima de 12 meses. Marca: NESTOGENO 2/NESTLÉ, NAN 2/NESTLE, MILUPA 2/DANONE, APTAMIL 2/DANONE OU OUTRA DE QUALIDADE E DESEMPENHO IGUAL OU SUPERIOR. **Marca: APTAMIL PREMIUM 2/DANONE, APROVADA.**



INFORMAÇÃO NUTRICIONAL

	100 g	100 ml	100 g	100 ml
Valor energético (kcal)	462	65	Vitamina C (mg)	34
Carboidratos (g)	56	8,3	Vitamina B1 (mg)	0,38
Açúcares totais (g)	56	8,2	Vitamina B2 (mg)	0,68
Aç. adicionados (g)	45	6,6	Niacina (mg)	4
Sacarose (g)	0	0	Ac. pantotínico (mg)	3,1
Proteínas (g)	9,6	1,4	Vitamina B6 (mg)	0,58
Gorduras totais (g)	21	3,1	Biotina (µg)	9,8
Gord. saturadas (g)	5,1	0,8	Ac. fólico (µg)	60
Gord. trans (g)	0	0	Vitamina B12 (µg)	1,2
Gord. monoinsaturadas (g)	4	0,6	Cálcio (mg)	501
Ωmega 6 (g)	3,6	0,5	Cloreto (mg)	384
Ac. linoléico (g)	3,5	0,5	Cobre (µg)	300
Ac. araquidônico (ARA) (g)	0,05	0,01	Ferro (mg)	8,1
Ωmega 3 (mg)	477	77	Fósforo (mg)	263
Ac. linoléico (mg)	454	67	Iodo (µg)	85
Ac. eicosapentaenoico (EPA) (mg)	13	1,9	Magnésio (mg)	33
Ac. docosahexaenoico (DHA) (mg)	43	6,3	Manganês (mg)	0,05
Fibras alimentares (g)	5,4	0,8	Potássio (mg)	500
Frutôoligosacarídeos (FOS) (g)	0,5	0,1	Selênio (µg)	5
Galecto-oligosacarídeos (GOS) (g)	4,9	0,7	Zinco (mg)	60
Sódio (mg)	166	27	Colina (mg)	34
Vitamina A (µg)	512	75	Taurina (mg)	22
Vitamina D (µg)	11	1,6	Nucleotídeos (mg)	6,7
Vitamina E (mg)	14	2	Carrilina (mg)	6,7
Vitamina K (µg)	40	5,9	Inositol (mg)	21

09 - FÓRMULA INFANTIL: Fórmula Infantil para lactentes que apresentam regurgitação, com proteínas modificadas em sua relação caseína/proteína do soro do leite. Enriquecida com ferro e vitaminas. Densidade calórica: 67 a 68 Kcal/100ml. Apresentação: Lata de 400g. Validade mínima de 12 meses. Marca: NAN EspessAR/NESTLE, APTAMIL AR/ DANONE, ENFAMIL AR/MEAD JOHNSON OU OUTRA DE QUALIDADE E DESEMPENHO IGUAL OU SUPERIOR. **Marca: APTAMIL AR/DANONE, APROVADA.**



INFORMAÇÃO NUTRICIONAL

	100 g	100 ml	100 g	100 ml
Valor energético (kcal)	489	69	Vitamina B1 (mg)	0,35
Carboidratos (g)	59	8,5	Vitamina B2 (mg)	0,62
Açúcares totais (g)	46	6,5	Niacina (mg)	3
Aç. adicionados (g)	0	0	Ac. pantotínico (mg)	3,2
Sacarose (g)	9,1	1,3	Vitamina B6 (mg)	0,29
Proteínas (g)	23	3,2	Biotina (µg)	10
Gorduras totais (g)	5,3	0,7	Ac. fólico (µg)	153
Gord. saturadas (g)	0	0	Vitamina B12 (µg)	1,1
Gord. trans (g)	13	1,8	Cálcio (mg)	371
Gord. monoinsaturadas (g)	4,1	0,6	Cloreto (mg)	215
Gord. poli-insaturadas (g)	3,4	0,5	Cobre (µg)	276
Ωmega 6 (g)	3,4	0,5	Ferro (mg)	5,8
Ac. linoléico (g)	3,4	0,5	Fósforo (mg)	240
Ac. araquidônico (ARA) (g)	0,05	0,01	Iodo (µg)	77
Ωmega 3 (mg)	677	95	Magnésio (mg)	32
Ac. linoléico (mg)	621	87	Manganês (mg)	0,07
Ac. docosahexaenoico (DHA) (mg)	45	6,3	Potássio (mg)	467
Fibras alimentares (g)	2,9	0,4	Selênio (µg)	14
Sódio (mg)	124	17	Zinco (mg)	4,3
Vitamina A (µg)	575	81	Colina (mg)	70
Vitamina D (µg)	9,7	1,4	Taurina (mg)	38
Vitamina E (mg)	5,7	0,8	Carrilina (mg)	6,7
Vitamina K (µg)	41	5,7	Inositol (mg)	23
Vitamina C (mg)	99	14		

ESTE DOCUMENTO FOI ASSINADO EM: 19/06/2024 14:07 - 03:00 - 03
PARA CONFERÊNCIA DO SEU CONTEÚDO ACESSAR <https://c.atende.net/p667310563b121>.
POR MARGARETE DA ROSA SAVARIS - (646.282.139-68) EM 19/06/2024 14:07





10 - **FÓRMULA INFANTIL:** Fórmula Infantil para Prematuros e/ou Recém-Nascidos de baixo peso, com proteínas modificadas em sua relação caseína/proteína do soro do leite. Enriquecida com ferro e vitaminas. Adicionado de DHA, ARA, Nucleotídeos e TCM. Densidade calórica: 80 a 81 Kcal/100ml. Apresentação: Lata de 400g. Validade mínima de 12 meses. Marca: PRÉ NAN/NESTLÉ, APTAMIL PRE/DANONE OU OUTRA DE QUALIDADE E DESEMPENHO IGUAL OU SUPERIOR. **Marca: APTAMIL PRÉ/DANONE, APROVADA.**



INFORMAÇÃO NUTRICIONAL					
100 g	100 ml				
Valor energético (kcal)	475	81	Vitamina B1 (mg)	0,54	0,54
Carboidratos (g)	50	8,3	Vitamina B2 (mg)	0,13	0,13
Açúcares totais (g)	34	5,7	Niacina (mg)	0,2	0,2
Açúcares adicionados (g)	22	3,7	Ácido pantotênico (mg)	0,2	0,2
Sacarose (g)	0	0	Vitamina B6 (mg)	0,04	0,04
Proteínas (g)	16	2,7	Biotina (µg)	2,3	2,3
Proteínas totais (g)	23	3,9	Ácido fólico (µg)	2,3	2,3
Caseína (g)	9,2	1,6	Vitamina B12 (µg)	1,3	1,3
Caseína beta (g)	0,2	0	Calcio (mg)	810	810
Caseína não caseína (g)	10	1,7	Cloro (mg)	50	50
Caseína poli-insaturadas (g)	3,6	0,6	Cobalto (µg)	40	40
Omega 6 (g)	2,8	0,5	Cromo (µg)	1,3	1,3
Ácido linoleico (g)	2,6	0,4	Ferro (mg)	5,3	5,3
Ácido araquidônico (ARA) (g)	0,12	0,02	Fósforo (mg)	370	370
Omega 3 (mg)	537	90	Iodo (µg)	100	100
Ácido linoleico (mg)	390	65	Magnésio (mg)	47	47
Ácido docosahexaenoico (DHA) (mg)	119	20	Manganês (mg)	0,08	0,08
Fibra alimentar (g)	4,8	0,8	Molibdênio (µg)	1,3	1,3
Frutô-oligosacarídeos (FOS) (g)	0,5	0,1	Potássio (mg)	40	40
Galacto-oligosacarídeos (GOS) (g)	4,3	0,7	Selênio (µg)	28	28
Zinco (mg)	450	76	Sódio (mg)	6,7	6,7
Vitamina A (µg)	1950	328	Colina (mg)	100	100
Vitamina D (µg)	18	3,1	Taurina (mg)	33	33
Vitamina E (mg)	28	4,8	Nucleotídeos (mg)	28	28
Vitamina K (µg)	41	6,8	Caroteno (mg)	12	12
Vitamina C (mg)	112	19	Inulina (mg)	100	100

11 - **FÓRMULA EM PÓ: Nutren 1.0 (Ordem Judicial)** - Formula em pó para uso enteral/oral, polimérica, nutricionalmente completa e balanceada, normocalórica, normoproteica e normolipídica. Criada especialmente para atender as necessidades nutricionais na manutenção e recuperação do estado nutricional. 464 kcal em 100 gr. distribuição energética: - 16% de proteínas: 50% soro do leite e 50% caseinato de potássio obtido do leite; - 50% carboidratos sendo 83% polissacarídeos e 17% sacarose. 34% gorduras sendo 51% óleo de canola; 24% TCM; 16% óleo de milho; 3,5% lecitina de soja; 2,9 gorduras lácteas; 2,1% ácido linoleico e 0,3% ácido linolênico. Osmolaridade 350 mOsm/Kg de água. Isento de lactose e glúten. Apresentação: lata 400 gr. Validade mínima de 12 meses. Marca: NUTREN 1.0/NESTLÉ. **Marca: ISOSOURCE 1.0/NESTLÉ, APROVADA.** (Aprovada a amostra, devido a empresa ter alterado o nome comercial).





MUNICÍPIO DE MARMELEIRO

ESTADO DO PARANÁ

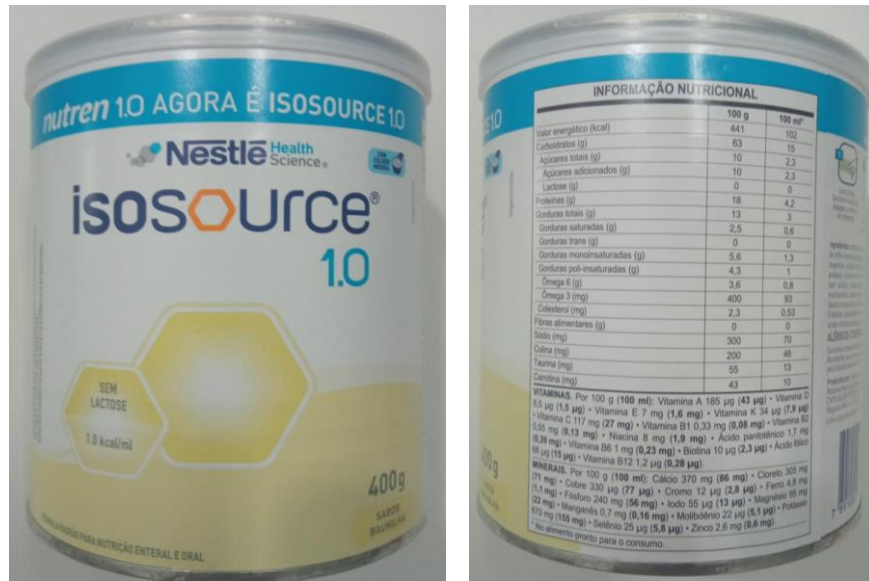

12 - SUPLEMENTO: Suplemento/complemento nutricional que contenha no mínimo 25 vitaminas e minerais, com a presença de fibras contribuindo para o equilíbrio da flora intestinal. Indicado para: convalescentes, idosos, baixo peso, desnutridos e inapetentes. Sem adição de açúcares. Apresentação lata de 370g ou mais. Validade mínima de 12 meses. Marca: ENSURE/ABBOTT, SUSTEVIT/VIDA FORTE, SUSTAGEN/ MEAD JOHNSON, NUTREN SENIOR/NESTLE OU OUTRA DE QUALIDADE E DESEMPENHO IGUAL OU SUPERIOR. Marca: SUPRA SENIOR/KLEY HERTZ, **APROVADA.**



- ROSSANE SERAFIM MATOS inscrita no CNPJ nº 03.302.477/0001-10.

Amostra do seguinte item:

02 - **DIETA ENTERAL**: Dieta nutricionalmente completa, balanceada, normocalórica, normoproteica e normolipídica, hipossódica, isenta de lactose, sacarose e glúten, predominantemente a base de proteína de soja, com fibras solúveis e insolúveis, para uso oral ou enteral. Indicado para pacientes com risco nutricional, desnutrição leve, anorexia ou situações de nutrição enteral prolongada onde exista necessidade de acréscimo de fibra à dieta. Apresentação em pó em latas com 800g. Validade mínima de 12 meses. Marca: TROPHIC FIBER/PRODIET, NUTRISON MULTI FIBER/DANONE OU OUTRA DE





MUNICÍPIO DE MARMELEIRO

ESTADO DO PARANÁ

QUALIDADE E DESEMPENHO IGUAL OU SUPERIOR. **Marca: ENTERAL COMP FIBRAS/VITAFOR, APROVADA.**



- **V & V NUTRICAÇÃO HOSPITALAR LTDA inscrita no CNPJ nº 38.007.920/0001-04.**

Amostra do seguinte item:

03 - **DIETA ENTERAL:** Dieta nutricionalmente completa, balanceada, normocalórica, normoproteica e normolipídica, hipossódica, isenta de lactose, sacarose e glúten, predominantemente a base de proteína de soja, para uso oral ou enteral, apresentação em pó. Apresentação em pó em latas com 800g. Validade mínima de 12 meses. Marca: TROPHIC BASIC/PRODIET, NUTRISON SOYA/DANONE, ENTERAL COMP/VITAFOR OU OUTRA DE QUALIDADE E DESEMPENHO IGUAL OU SUPERIOR. **Marca: TROPHIC BASIC/PRODIET, APROVADA.**

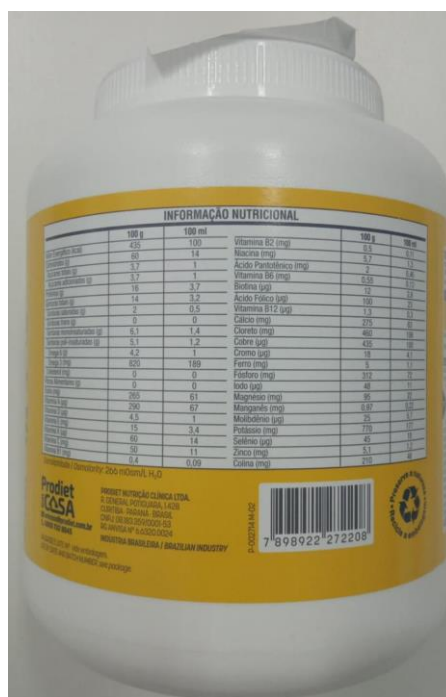

ESTE DOCUMENTO FOI ASSINADO EM: 19/06/2024 14:07:03:00-03
PARA CONFERÊNCIA DO SEU CONTEÚDO ACESSAR: <https://c.atende.net/p667310563b121>.
POR MARGARETE DA ROSA SAVARIS - (646.282.139-68) EM 19/06/2024 14:07





- **MEDCNUTRY DISTRIBUIDORA DE PRODUTOS ALIMENTÍCIOS LTDA inscrita no CNPJ nº 33.655.055/0001-99.**

Amostra do seguinte item:

04 - **FÓRMULA EM PÓ**: Fórmula completa e balanceada normocalórica, normoprotéica, de baixo índice glicêmico. Manutenção e recuperação do estado nutricional de pacientes portadores de diabetes tipos 1 e 2, gestacional e intolerância à glicose, que necessitem de controle glicêmico. Proteína: 15% a 20%; Carboidrato: 39% a 55%; Lipídeo: 29% a 46%. Isento de sacarose e glúten. Apresentação: pó. Embalagem com no mínimo 380 gr. Validade mínima de 12 meses. Marca: ABBOTT/GLUCERNA SR, NUTRI DIABETIC/ NUTRIMED, NOVA SOURCE GC/NESTLE, NUTREN CONTROL/NESTLE OU OUTRA DE QUALIDADE E DESEMPENHO IGUAL OU SUPERIOR. **Marca: BENVITAL GLICO/NUTRICIUM, REPROVADA.** Constatou-se que o produto ofertado pela empresa não atende às especificações propostas no edital, comprometendo o resultado final do nível glicêmico do paciente. Além disso, a análise da amostra revelou falta de aceitabilidade sensorial. O produto também está restrito ao uso por gestantes.



INFORMAÇÃO NUTRICIONAL		
Porções por embalagem; cerca de 7 colheres (52 g) por porção (52 g (7 medidas))		
	Quantidade	% VD*
Valor energético (kcal)	252	11
Carboidratos (g)	75	9
Açúcares totais (g)	0	0
Proteínas (g)	11	22
Fibras totais (g)	8,1	12
Gorduras saturadas (g)	0,8	4
Gorduras trans (g)	0	0
Gorduras monoinsaturadas (g)	4,3	8
Gorduras poliinsaturadas (g)	2,4	12
Omega 3 (g)	2	11
Omega 6 (mg)	269	19
Colágeno (mg)	0	0
Fosforo (mg)	2,3	11
Polidestrose (g)	0,8	8
Sódio (mg)	80	4
Vitamina A (µg)	395	49
Vitamina D (µg)	14	28
Vitamina E (mg)	20	133
Vitamina K (µg)	21	18
Vitamina C (mg)	155	155
Vitamina B1 (mg)	0,36	30
Vitamina B2 (mg)	0,07	48
Vitamina B6 (mg)	4,4	99
Ácido pantotênico (mg)	2,3	46
Vitamina B12 (mg)	1,8	103
Biotina (µg)	28	87
Ácido fólico (µg)	182	46
Vitamina B12 (µg)	3	129
Cálcio (mg)	246	25
Cálcio (mg)	47	2
Cálcio (mg)	416	46
Cálcio (mg)	122	249
Ferro (mg)	4,6	32
Zinco (mg)	132	24
Magnésio (mg)	34	29
Magnésio (mg)	86	20
Magnésio (mg)	1,2	20
Fósforo (mg)	34	78
Fósforo (mg)	4,9	4
Zinco (mg)	4,9	78
Cálcio (mg)	4,4	15
Cálcio (mg)	81	15
Cálcio (mg)	21	140
Cálcio (mg)	0,1	140
Cálcio (mg)	51	





- **ASTRA MEDICAL SUPPLY PRODUTOS MEDICOS E HOSPITALARES LTDA inscrita no CNPJ nº 44.127.150/0001-36.**

Amostra do seguinte item:

13 - **FÓRMULA INFANTIL:** Fórmula infantil em pó para lactentes e de seguimento para lactentes e crianças de primeira infância destinada a necessidades dietoterápicas específicas com restrição de lactose e à base de aminoácidos livres. Com ARA e DHA. Não contém leite e produtos lácteos. Ingredientes: Xarope de glicose, óleos vegetais refinados (óleo de girassol, triglicerídeos de cadeia média [óleo de coco e/ou palmiste] e óleo de canola), fosfato de cálcio dibásico, L-arginina L-aspartato*, L-leucina*, citrato tripotássico, acetato de L-lisina*, L-glutamina*, L-prolina*, L-valina*, glicina*, L-isoleucina*, L-treonina*, L-fenilalanina*, L-tirosina*, L-serina*, L-histidina*, L-alanina*, cloreto de sódio, L-cistina*, cloreto de magnésio, L-triptofano*, bitartarato de colina, L-metionina*, citrato de cálcio, L-aspartato de magnésio, óleo de *Mortierella alpina*, óleo de *Cryptocodinium cohnii*, inositol, vitamina C, taurina, sulfato ferroso, sulfato de zinco, L-carnitina, sal dissódico de uridina 5-monofosfato, citidina 5-monofosfato, niacina, sal dissódico de inosina 5-monofosfato, adenosina 5-monofosfato, pantotenato de cálcio, vitamina E, sal dissódico de guanosina 5-monofosfato, sulfato de manganês, vitaminas B1 e B6, sulfato de cobre, vitaminas B2 e A, iodeto de potássio, ácido fólico, cloreto de cromo, vitamina K, selenito de sódio, molibdato de sódio, biotina, vitaminas D e B12, emulsificante ésteres de mono e diglicerídeos de ácidos graxos com ácido cítrico e antioxidante mistura concentrada de tocoferóis. Validade mínima de 12 meses. Lata 400g. Neocate LCP. **Obs: solicitação e aquisição somente para os casos de demanda judicial. Marca: ALHAPRO AMINO/NUCITEC, REPROVADA. A amostra apresentada, não é a solicitada no Edital.**

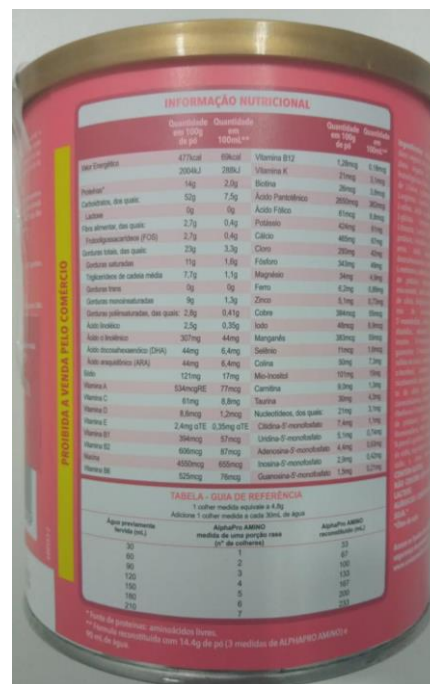
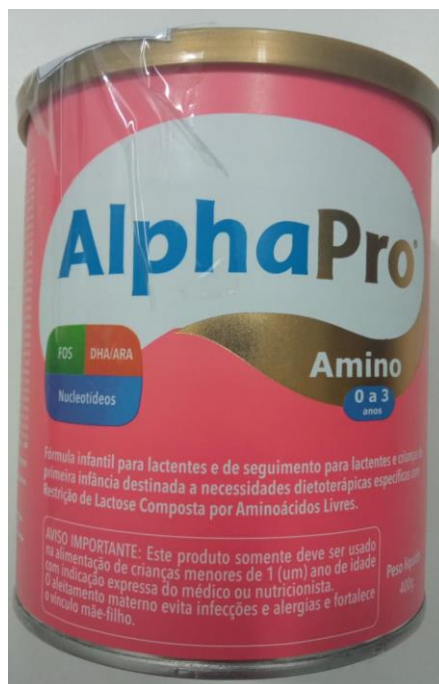

- **VACCARIN & ALFF LTDA inscrita no CNPJ nº 18.574.431/0001-27.**

Amostra do seguinte item:

14 - **FÓRMULA INFANTIL:** Fórmula Infantil para lactentes e de seguimento para lactentes e crianças de primeira infância, destinadas a necessidades dietoterápicas específicas com proteína extensamente hidrolisada e com restrição de lactose. Com DHA e ARA e Nucleotídeos. Validade mínima de 12 meses.





MUNICÍPIO DE MARMELEIRO

275

ESTADO DO PARANÁ

Lata 400g. Pregomin Pepti. Obs: solicitação e aquisição somente para os casos de demanda judicial. Marca: PREGOMON PEPTI/DANONE, **APROVADA.**



INFORMAÇÃO NUTRICIONAL				
	100 g	100 ml		
Valor energético (kcal)	515	86	Vitamina B1 (mg)	100
Carboidratos (g)	53	6,8	Vitamina B2 (mg)	267
Proteínas totais (g)	2,1	0,3	Niacina (mg)	373
Açúcares adicionados (g)	1,9	0,2	Ácido pantotênico (mg)	340
Sacarose (g)	0	0	Vitamina B6 (mg)	251
Lactose (g)	0,05	0,006	Biotina (µg)	308
Proteína (g)	14	1,8	Ácido fólico (µg)	13
Gorduras totais (g)	27	3,5	Vitamina B12 (µg)	70
Gorduras saturadas (g)	16	2,1	Cálcio (mg)	1,4
Gorduras trans (g)	0	0	Cloreto (mg)	360
Gorduras poli-insaturadas (g)	4,8	0,6	Cobre (µg)	326
Omega 6 (g)	3,8	0,5	Ferro (mg)	6
Ácido linoléico (g)	3,7	0,5	Fósforo (mg)	216
Ácido araquidônico (g)	0,05	0,01	Iodo (µg)	40
Omega 3 (mg)	811	98	Magnésio (mg)	40
Ácido linoléico (mg)	690	88	Manganês (mg)	307
Ácido docosahexaenoico (mg)	52	6,7	Potássio (mg)	597
Colesterol (mg)	0	0	Selênio (µg)	5,8
Fibra alimentar (g)	0	0	Zinco (mg)	3,9
Sódio (mg)	144	18	Colina (mg)	77
Vitamina A (µg)	405	52	Taurina (mg)	41
Vitamina D (µg)	9,8	1,3	Nucleotídeos (mg)	25
Vitamina E (mg)	6,7	1,1	L-carnitina (mg)	8,3
Vitamina K (µg)	37	4,7	Mio-inositol (mg)	25
Vitamina C (mg)	65	8,3		

- VTR COMERCIAL LTDA inscrita no CNPJ nº 52.932.346/0001-21.

Amostra do seguinte item:

15 - **FÓRMULA INFANTIL:** Fórmula infantil à base de proteínas do soro do leite extensamente hidrolisadas, com triglicerídeos de cadeia média, DHA, ARA, nucleotídeos e isento de lactose. Ingredientes: Maltodextrina, proteína extensamente hidrolisada do soro do leite de vaca*, triglicerídeos de cadeia média, amido de batata, minerais (glicerofosfato de cálcio, cloreto de sódio, cloreto de potássio, fosfato de potássio monobásico, cloreto de magnésio, fosfato de cálcio tribásico, sulfato ferroso, sulfato de zinco, sulfato de cobre, sulfato de manganês, iodeto de potássio e cloreto de cálcio), óleo de canola, oleína de palma, óleo de girassol, óleo de girassol de alto teor oléico, vitaminas (L-ascorbato de sódio, bitartarato de colina, acetato de DL-alfa-tocoferila, nicotinamida, D-pantotenato de cálcio, riboflavina, acetato de retinila, cloridrato de piridoxina, tiamina mononitrato, ácido N-pteril-L-glutâmico, fitomenadiona, D-biotina, colecalciferol e cianocobalamina), óleo de peixe**, taurina, óleo de Mortierella alpina rico em ácido araquidônico (ARA), mio-inositol, nucleotídeos, L-carnitina e emulsificante ésteres de mono e diglicerídeos de ácidos graxos com ácido cítrico. Validade mínima de 12 meses. Lata 400g. Alfaré. Obs: solicitação e aquisição somente para os casos de demanda judicial. Marca: PREGOMIN PEPTI/DANONE, **REPROVADA.** Não encaminhou amostra.

Este é o parecer.

Marmeleiro, 19 de junho de 2024.

Margarete da Rosa Savaris
Nutricionista

Rosângela Novak Guancino
Nutricionista

